

# 幼児の教育相談

こんなことが心配なとき...

- ◇発達の様子が気になる
- ◇ことばや発音が気になる
- ◇落ち着きがなくて...
- ◇友達関係で困っている



こんな情報を知りたいとき...  
のごあんない

- ◇幼稚園のこと...
- ◇小学校入学について

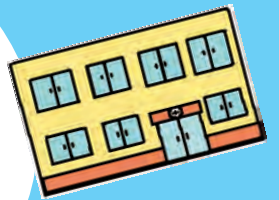

こんな相談をお受けしています

- ◎お子さんへの関わり方等を一緒に考えます。
- ◎園や学校の生活に関する情報をお伝えします。
- ◎就学相談の手続きを行います。

など

**電話相談**

受付 月曜日～金曜日（祝日・年末年始を除く）  
8時45分～17時15分

**来所相談**

電話での予約が必要です。

下のいずれかで相談をお受けします。相談場所・所在地は裏面をご覧ください。

▶ 札幌市幼児教育センター  
☎671-3454

▶ 各区の研究実践園  
(市立幼稚園・市立認定こども園)  
※各園の電話番号は裏面をご覧ください。

相談は無料です。  
相談の秘密は  
守ります。



まずは、  
お電話ください！

SAPP  
RO



札幌市幼児教育センター

〒063-0051 札幌市西区宮の沢1条1丁目1-10 ちえりあ2階  
Tel (011) 671-3454 Fax (011) 671-3247

<https://www.city.sapporo.jp/kyoiku/youjikyoku/youjikyouikusenrta.html>

このリーフレットは幼児教育センターホームページからダウンロードできます。  
左記コードで「教育相談・支援」のページにアクセスできます。



さっぽろ市  
02-502-24-431  
R6-2-340

# 来所相談

## 札幌市幼児教育センター

札幌市西区宮の沢1条1丁目1-10  
札幌市生涯学習総合センター「ちえりあ」2階  
011-671-3454

- 地下鉄 ・ 地下鉄東西線「宮の沢駅」より 地下通路を「ちえりあ」の表示にしたがい徒歩 7~8分
- バス ・ 「宮の沢バスターミナル」より 地下通路を「ちえりあ」の表示にしたがい徒歩 5~6分
- 自家用車 ・ 「ちえりあ」の北西側に教育相談専用駐車場があります。旧5号線を札幌方面から右折（小樽方面からは左折）後すぐです。予約電話の際にご確認ください。

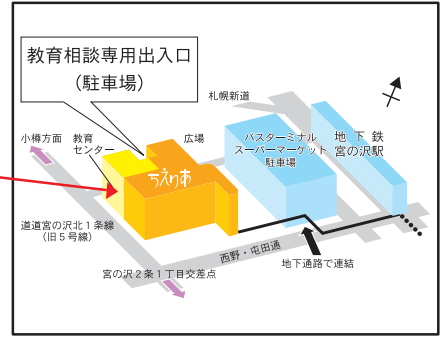
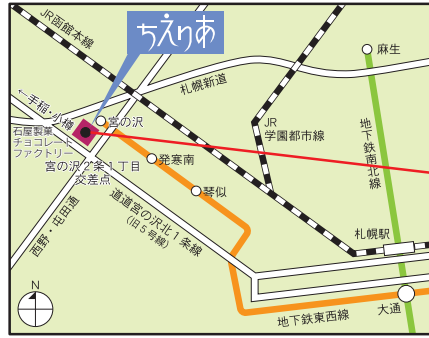

## 各区の研究実践園

各区の市立幼稚園・市立認定こども園で教育相談を受けることができます。来所相談予約（8:45~16:45）は、各園で直接申し込むことができます。

※東区ひがしなえぼ幼稚園、厚別区あつべつきた幼稚園、南区もいわ幼稚園、手稲区手稲中央幼稚園の4園は、令和6年度末で閉園します。令和6年度中の教育相談は各園で実施いたします。

令和7年度以降、閉園する区での教育相談は、同区内の他の施設で実施いたします。

※手稲区  
**手稲中央幼稚園**  
手稲本町2条5丁目  
TEL: 681-2298

北区  
**白楊幼稚園**  
北24条西7丁目  
TEL: 736-0764

※東区  
**ひがしなえぼ幼稚園**  
東苗穂4条2丁目  
TEL: 782-8640

西区  
**はまなす幼稚園**  
発寒6条12丁目  
TEL: 666-9477

中央区  
**中央幼稚園**  
北2条西11丁目  
TEL: 251-6700

豊平区  
**かつこう幼稚園**  
月寒東3条7丁目  
TEL: 852-1230

※厚別区  
**あつべつきた幼稚園**  
厚別北3条3丁目  
TEL: 895-0523

◆上記の研究実践園では、**ポロップひろば**（未就学児の子育て広場）を実施しています。お子さんを遊ばせながら、教育相談を受けることができます。詳細は、各研究実践園（市立幼稚園・市立認定こども園）へお電話ください。  
※認定こども園にじいろは、「にじいろで遊ぼう」を実施しています。

※南区  
**もいわ幼稚園**  
川沿18条2丁目  
TEL: 571-5850

清田区  
**認定こども園にじいろ**  
真栄2条1丁目  
TEL: 883-3345